www.loscomuneroshub.com

LOS COMUNEROS

LOS COMUNEROS
Hospital Universitario de Bucaramanga S.A.

Tu expectativa es nuestro reto, tu bienestar nuestro proposito

@LosComunerosHUB @LosComunerosHUB

INDUCCIÓN INSTITUCIONAL

GESTIÓN COMERCIAL Y DE SERVICIO AL CLIENTE

SERVICIO AL CLIENTE

SIAU

Psicología

Trabajo Social

Auxiliar administrativo SIAU

Auxiliar administrativo PQRSF

Recepción

ATENCION AL USUARIO (SIAU)

- ✓ Entrega de epicrisis a pacientes con egreso
- ✓ Entrega de historia clínica de Pacientes fallecidos +
- ✓ Remisiones a hogares de paso
- ✓ Radicación Peticiones, Quejas, Sugerencias y Felicitaciones
- ✓ Certificaciones de estancia hospitalaria
- ✓ Apoyo espiritual

ATENCION AL USUARIO (SIAU)

- ✓ Horario de Atención
- ✓ Lunes a Viernes de 7:00AM a 5:30PM
- ✓ Sábados de 8:00AM A 11:00AM
- ✓ Teléfonos institucional: 6343536 Ext 1134/1193 - 3104763639
- ✓ Atención personalizada y confidencial

GUIA DE ATENCION AL USUARIO

- ✓ Misión
- ✓ Derechos y deberes
- ✓ Normas de hospitalización – UCI
- ✓ Estrategias de seguridad del paciente
- ✓ ¿Que hacer en caso de incendio ?
- ✓ ¿Que hacer en caso de terremoto ?
- ✓ Salidas de emergencia – punto de encuentro
- ✓ ¿Como solicitar la historia clínica ?

CUOTAS MODERADORAS Y COPAGOS PARA PACIENTES CON CONVENIO

REGIMEN CONTRIBUTIVO

Valor de los copagos 2020

RANGO DE IBC EN SMLMV (1)	COPAGO EN % DEL VALOR DEL SERVICIO	VALOR MAXIMO POR EVENTO (2)	VALOR MAXIMO POR AÑO (3)	INCREMENTO 2020/2019
MENOR A 2 SMLMV	11,50%	251.929	504.737	6,00%
ENTRE 2 Y 5 SMLMV	17,30%	1.009.473	2.018.947	6,00%
MAYOR A 5 SMLMV	23,00%	2.018.947	4.037.894	6,00%

REGIMEN SUBSIDIADO

TOPES	COPAGO EN % DEL SERVICIO	VALOR MAXIMO COPAGO 2020	INCREMENTO 2020/2019
VALOR MÁXIMO POR EVENTO	10%	438.901	6,00%
VALOR MÁXIMO POR AÑO		877.803	6,00%

TRABAJO SOCIAL Y PSICOLOGÍA

- Registro de caracterización y localización de personas en situación de discapacidad.
- Participación social en salud, comité de usuarios.

- Atención a las valoraciones e interconsultas intrahospitalaria.
- Atención a población victimas de violencia (conflicto armado, violencia intrafamiliar, sexual y de género).

- Atención casos de intento suicida.
- Participación social, en Comité de Ética Hospitalaria.
- Líder del Programa de Humanización.

POLÍTICA DE PARTICIPACIÓN SOCIAL EN SALUD

Resolución 2063 de 2017

OBJETIVO

El objetivo general de PPS es **definir y desarrollar las directrices** que le permitan al estado **garantizar el derecho a la participación social en salud y** su **fortalecimiento** y **a la ciudadanía** la apropiación de mecanismos y condiciones para ejercer la participación social en salud.

Empoderamiento de la ciudadanía y las organizaciones sociales en salud
Gestión y garantía en salud con participación en el proceso de decisión
Fortalecimiento Institucional
Impulso a la cultura de la salud.
Control social en salud

COMITÉ DE USUARIOS

COMITÉ DE ÉTICA

HORARIOS DE ATENCION

UCI

Horario Extendido: 9:00AM a 7:00PM (Una persona puede estar con su familiar)

El total de visitantes permitidos es de 5 personas máximo por día.

Ingreso de familiares que tengan primer grado de consanguineidad

HOSPITALIZACIÓN

Horario: Lunes a Domingos:9:00AM a 7:00PM

Se permite el ingreso de 5 familiares al día.

En la habitación solo pueden estar 2 personas a la vez.

Paciente que se encuentre en aislamiento solo se permite una persona en la unidad.

No se permite ingreso a niños menores de 15 años.

URGENCIAS

Horario: Lunes a Domingos de 12:30PM a 1:30PM y de 5:00PM a 6:00PM

RUTAS DE ATENCION LOS COMUNERO HUB

RUTA DE ATENCION A VICTIMAS DE VIOLENCIA SEXUAL - LOS COMUNEROS HUB

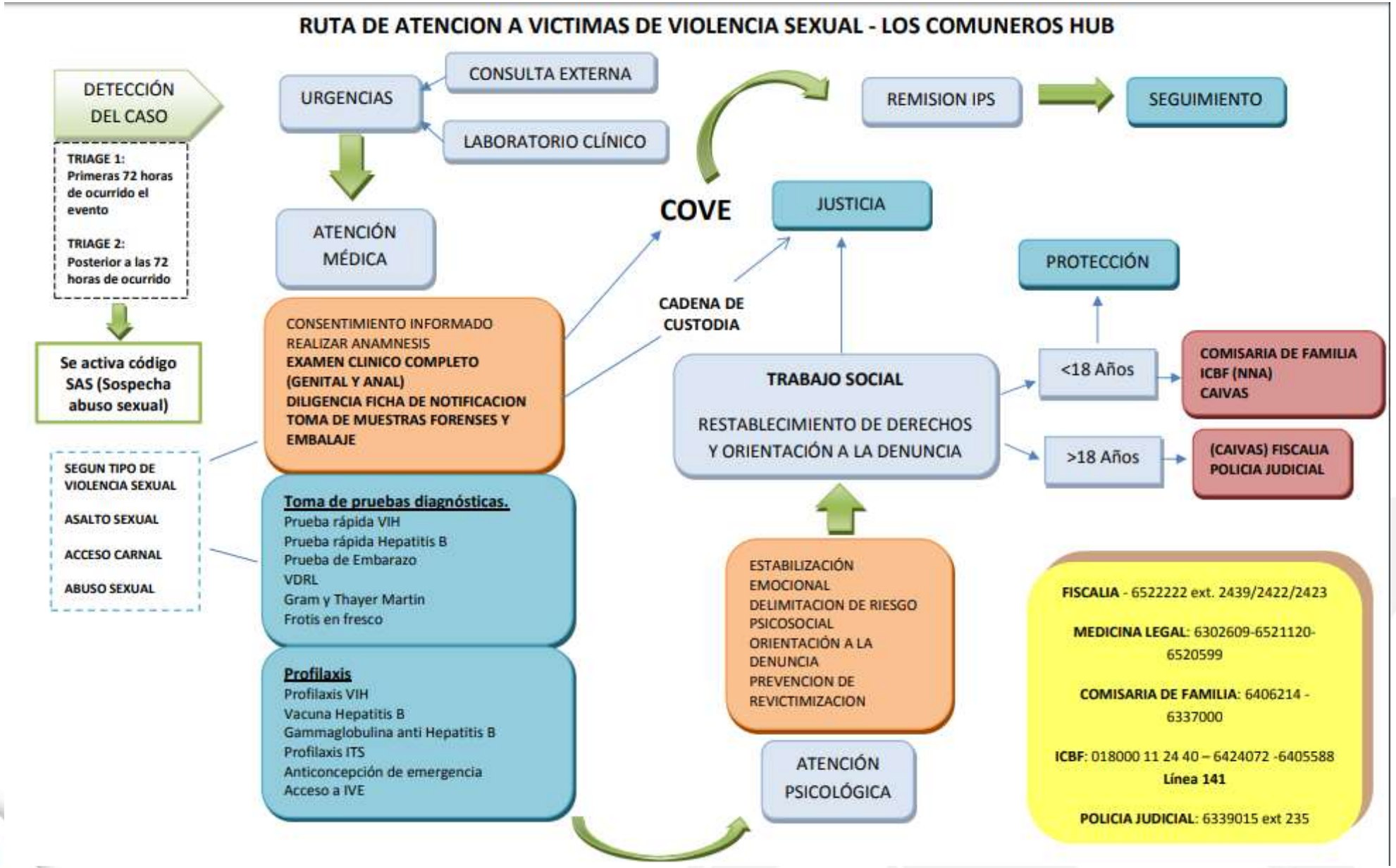

RUTA DE ATENCION A VICTIMAS DE VIOLENCIA INTRAFAMILIAR Y DE GÉNERO LOS COMUNEROS HUB

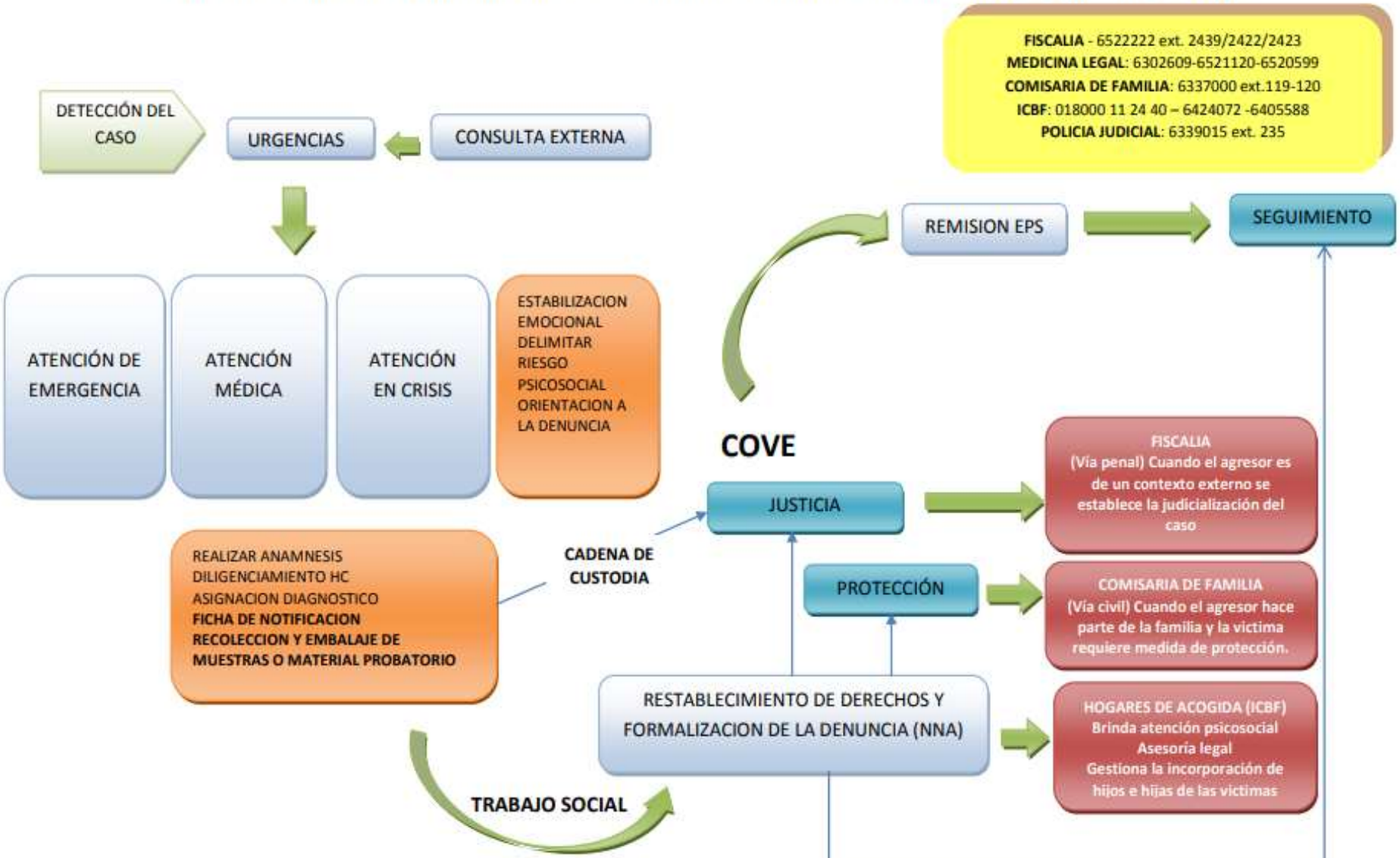

RUTA DE ATENCIÓN DE PACIENTE CON INTENTO SUICIDA

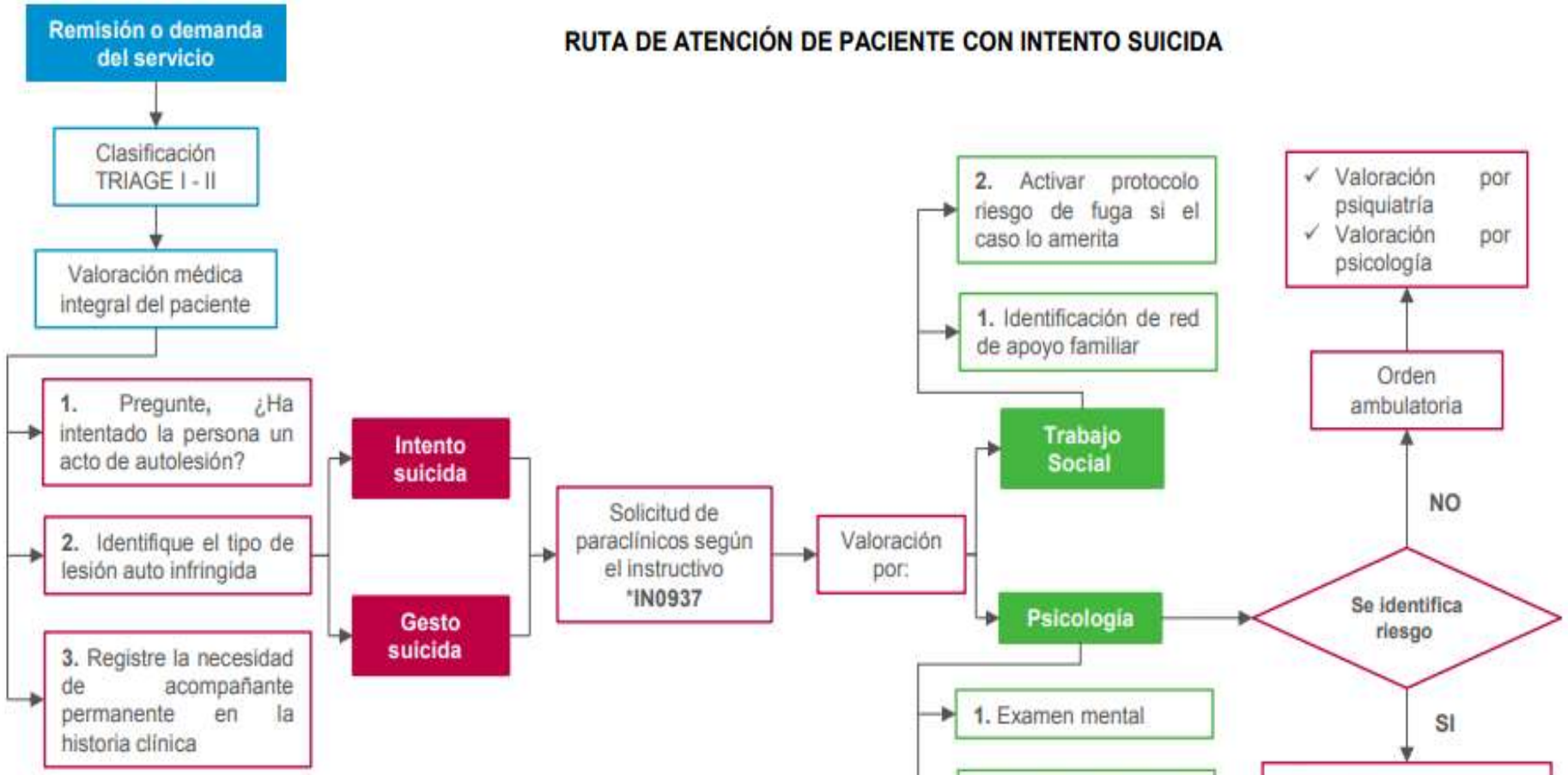

*IN0937 – Instructivo solicitud de estudios diagnósticos en el servicio de urgencias por patologías más frecuentes

RUTA DE ATENCIÓN INTEGRAL A VICTIMAS DEL CONFLICTO ARMADO

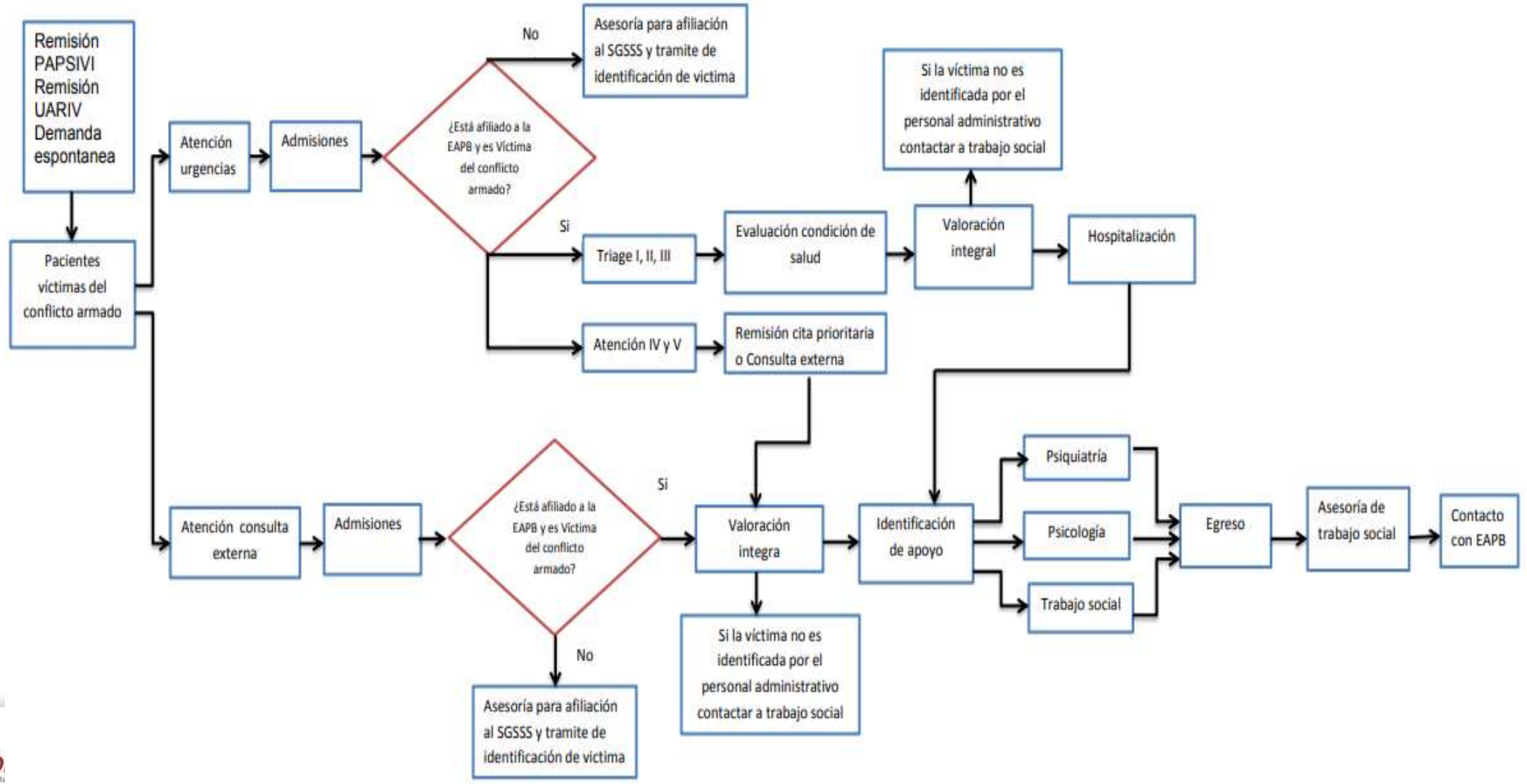

INCLUSIÓN

- Trato digno y humanizado
- Atención preferencial
- Señalización Braille – lenguaje de señas
- Rampas
- Ascensores

ATENCIÓN PREFERENCIAL

Adultos mayores en situación de discapacidad

Personas con diversidad Étnica y Cultural

Mujeres en estado de embarazo

Personas en situación de discapacidad

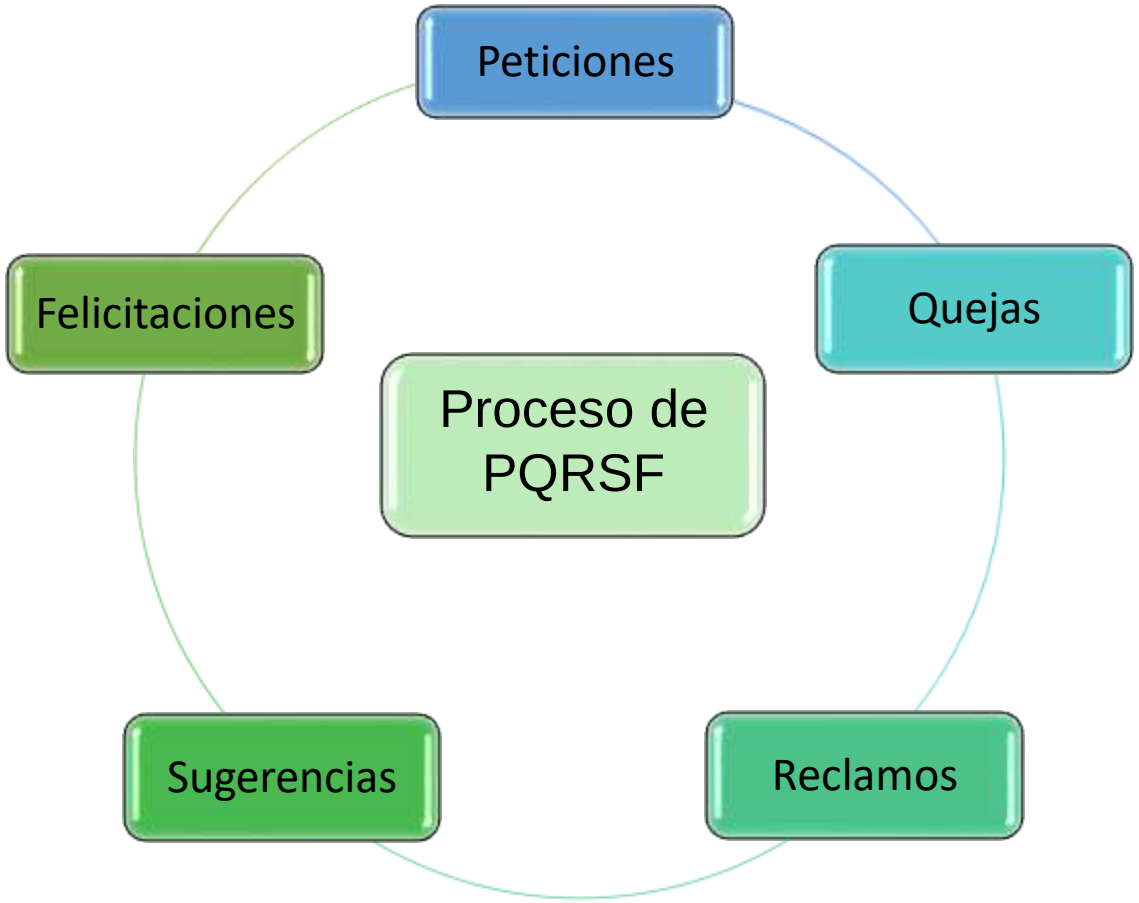

A través de:

- Canales de comunicación autorizados
- Presencial **Oficina SIAU**
- Buzón de sugerencias
- Correo electrónico
- Pagina Web: https://www.loscomuneroshub.com/pqrsf/

PROCESO DE PQR

1. Se identifica el proceso involucrado en la falla de la prestación del servicio.

2. Se envía a la coordinación para el análisis del caso.

3. La coordinación envía respuesta a Auxiliar administrativo PQRSF.

4. Los tiempos de respuesta de la Coordinación involucrada no debe superar los **dos (2) días hábiles.**

5. El usuario tiene derecho a recibir respuesta de la inconformidad **cinco (5) días hábiles** una vez hizo su radicación.

6. La respuesta final al usuario **solo** se emite desde la **Coordinación de Servicio al Cliente.**

GESTIÓN COMERCIAL

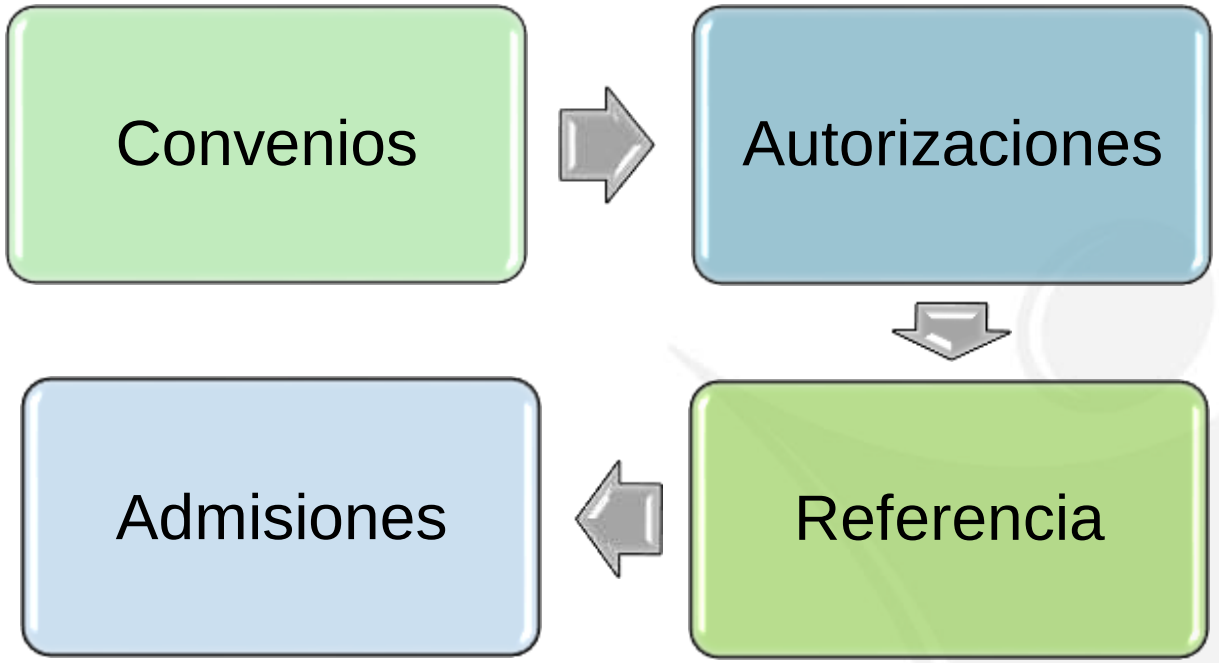

REFERENCIA

Envío de usuarios a otras IPS para atención o complementación diagnóstica, que de acuerdo con el grado de complejidad, den respuesta a las necesidades de salud.

CONTRAREFERENCIA

Es la respuesta que las IPS receptoras de la referencia, da al organismo o la unidad familiar. La respuesta puede ser la contra remisión del usuario con las debidas indicaciones a seguir.

CRITERIOS PARA SOLICITUD DE REMISIÓN

El médico tratante determina la necesidad de remitir al usuario cuando :

1. No se dispone de la especialidad dentro del. portafolio de servicios de salud

2. Por tramites administrativos, es decir el usuario no esta zonificado en nuestra IPS o su aseguradora no hace parte de nuestra red de servicios.

www.loscomuneroshub.com

LOS COMUNEROS

GRACIAS POR LA ATENCIÓN

Tu expectativa es nuestro reto, tu bienestar nuestro proposito

@LosComunerosHUB @LosComunerosHUB

LOS COMUNEROS Hospital Universitario de Bucaramanga S.A.	FORMATO PARA CONTROL DE ASISTENCIA	Código: FR0028 Versión: 03 Fecha: 08/10/2014 Página 1 de 1

Fecha	DD / MM / AAAA	HORA		Control de asistencia a:
	20/11/2020	Inicio	7:00	Capacitación ( ) Reunión general ( ) Inducción (X)
		Final	4:00 pm	Comité Institucional ( ) Grupo primario ( ) Otra ( )

Tema: Inducción general a la empresa **Lugar:** Plataforma zoom

Nombre del responsable de la reunión : William Fernando Morales, psicologo orga.

Nº	Nombre	Nº Documento de Identidad	Cargo	Firma	Evaluación
1	Liliana Del Pulido	63526137	Aux Farmacia		4.7.
2	Fabiola Guta R.	60.347102	Enf Coord UCI	Fabiola G	4.7
3	Karen vega Silva	1064113895	C. externa		4.2
4.	Andrea Fernandez	1096233691	Practicante Univ.	Andrea.	4.7.
5.	Eliana Jaimes N.	1005325750	Aprendiz SENA	Eliana	4.5.
6.	Lizeth Sandoval Herrera	1098685702	Auxiliar call center.	Lizeth Sandoval	3.9
7	Jeidy KATHERINE SANCHEZ	1005.328.723	Auxiliar ENF.	KATHERINE S	4.5
8	[illegible]	1095825758	Enfermero		4.7
9.	[illegible]	1.023.90.463	Supervisor call center		4.3.
10	Eduardo Andres Gutierrez	1098673543	Medico General	Andres 66	4.7.
11	Stephani Herrera	1095816099	orientadora	Stephani Herrera	4.5.
12	Mayo Catalina Bastida	1098664057	Enfermera.		5.0
13	Martha yaguna Pico	60261805.	Aux Enf.	Martha Pico	3.9.
EVALUACIÓN DEL GRUPO:					

Firma del responsable de la reunión: _____

ITEM DE CALIFICACIÒN PARA PARTICIPANTES: 4.6 - 5.0 = Excelente 3.0 - 4.5 = Bueno 1 - 2.9 = Deficiente

ANEXO: **FR0308** Formato para valorar conocimientos (cuando se requiera evaluar, verificar y valorar conocimientos)

Elaboró: Nataly Rangel Moreno Ing. Procesos de Calidad.	Revisó: María Ligia Pulido Lemus, Coordinadora de Gestión de la Calidad.	Aprobó: Erika Londoño Uribe, Coordinadora de Gestión del Talento Humano.	Estado: V

LOS COMUNEROS Hospital Universitario de Bucaramanga S.A.	**FORMATO PARA CONTROL DE ASISTENCIA**	**Código: FR0028** **Versión: 03** **Fecha: 08/10/2014** **Página 1 de 1**

Fecha	**DD / MM / AAAA**	**HORA**		**Control de asistencia a:** Capacitación ( ) Reunión general ( ) Inducción (X)
	27-10-2020	**Inicio**	—	
		Final	—	Comité Institucional ( ) Grupo primario ( ) Otra ( )

Tema: induccion general a la empresa **Lugar:** plataforma online

Nombre del responsable de la reunión : William Fernando Morales

Nº	**Nombre**	**Nº Documento de Identidad**	**Cargo**	**Firma**	**Evaluación**
1	Ana Marcela Portilla L.	37618132	Auxiliar de Enferm.	Ana Marcela P.	4.5.
EVALUACIÓN DEL GRUPO:					

Firma del responsable de la reunión: [firma]

ITEM DE CALIFICACIÒN PARA PARTICIPANTES: 4.6 - 5.0 = Excelente 3.0 - 4.5 = Bueno 1 - 2.9 = Deficiente

ANEXO: **FR0308** Formato para valorar conocimientos (cuando se requiera evaluar, verificar y valorar conocimientos)

Elaboró: Nataly Rangel Moreno Ing. Procesos de Calidad.	Revisó: María Ligia Pulido Lemus, Coordinadora de Gestión de la Calidad.	Aprobó: Erika Londoño Uribe, Coordinadora de Gestión del Talento Humano.	Estado: V

LOS COMUNEROS Hospital Universitario de Bucaramanga S.A.	**FORMATO PARA CONTROL DE ASISTENCIA**	Código: FR0028 Versión: 03 Fecha: 08/10/2014 Página 1 de 1

Fecha	DD / MM / AAAA	HORA		Control de asistencia a:
	26/10/2020	Inicio		Capacitación ( ) Reunión general ( ) Inducción (X)
		Final		Comité Institucional ( ) Grupo primario ( ) Otra ( )

Tema: Induccion institucional **Lugar:** Talento humano

Nombre del responsable de la reunión : William Morales

Nº	Nombre	Nº Documento de Identidad	Cargo	Firma	Evaluación
1.	EddyT Buitrago	1095835428	Instrumentadora Qx	EddyT B.	3.9
EVALUACIÓN DEL GRUPO:					

Firma del responsable de la reunión: [firma]

ITEM DE CALIFICACIÒN PARA PARTICIPANTES: 4.6 - 5.0 = Excelente 3.0 - 4.5 = Bueno 1 - 2.9 = Deficiente

ANEXO: FR0308 Formato para valorar conocimientos (cuando se requiera evaluar, verificar y valorar conocimientos)

Elaboró: Nataly Rangel Moreno Ing. Procesos de Calidad.	Revisó: María Ligia Pulido Lemus, Coordinadora de Gestión de la Calidad.	Aprobó: Erika Londoño Uribe, Coordinadora de Gestión del Talento Humano.	Estado: V

LOS COMUNEROS Hospital Universitario de Bucaramanga S.A.	FORMATO PARA CONTROL DE ASISTENCIA	Código: FR0028 Versión: 03 Fecha: 08/10/2014 Página 1 de 1

Fecha	DD / MM / AAAA	HORA	Control de asistencia a:
	19/10/2020	Inicio: / Final:	Capacitación ( ) Reunión general ( ) Inducción (X) Comité Institucional ( ) Grupo primario ( ) Otra ( )

Tema: Inducción general a la empresa — Lugar: plataforma online

Nombre del responsable de la reunión: William Fernando Morales.

Nº	Nombre	Nº Documento de Identidad	Cargo	Firma	Evaluación
1	Carolina Rubio Acevedo	1'020.762.071	Diseñador Gráfico	[firma]	4.2.
2	Zoraida Garnuto	1116867772	Medica	Zoraida G	4.7
EVALUACIÓN DEL GRUPO:					

Firma del responsable de la reunión: [firma]

ITEM DE CALIFICACIÒN PARA PARTICIPANTES: 4.6 - 5.0 = Excelente 3.0 - 4.5 = Bueno 1 - 2.9 = Deficiente

ANEXO: FR0308 Formato para valorar conocimientos (cuando se requiera evaluar, verificar y valorar conocimientos)

Elaboró: Nataly Rangel Moreno Ing. Procesos de Calidad.	Revisó: María Ligia Pulido Lemus, Coordinadora de Gestión de la Calidad.	Aprobó: Erika Londoño Uribe, Coordinadora de Gestión del Talento Humano.	Estado: V

LOS COMUNEROS Hospital Universitario de Bucaramanga S.A.	**FORMATO PARA CONTROL DE ASISTENCIA**	**Código: FR0028** **Versión: 03** **Fecha: 08/10/2014** **Página 1 de 1**

Fecha	**DD / MM / AAAA**	**HORA**		**Control de asistencia a:** Capacitación ( ) Reunión general ( ) Inducción (X)
	14 - 10 - 2020	**Inicio**		
		Final		Comité Institucional ( ) Grupo primario ( ) Otra ( )

Tema: Inducción general a la empresa **Lugar:**

Nombre del responsable de la reunión : William Fernando Morales.

Nº	**Nombre**	**Nº Documento de Identidad**	**Cargo**	**Firma**	**Evaluación**
1	Yulieth J. Daza. Olivero	1098709928	Técnico de estadística	Yulieth Daza O.	4.4
2	Edward Ferney Rangel	1098640451	Medico General	Edward F. Rangel	3.9
EVALUACIÓN DEL GRUPO:					

Firma del responsable de la reunión: [firma]

ITEM DE CALIFICACIÒN PARA PARTICIPANTES: 4.6 - 5.0 = Excelente 3.0 - 4.5 = Bueno 1 - 2.9 = Deficiente
ANEXO: **FR0308** Formato para valorar conocimientos (cuando se requiera evaluar, verificar y valorar conocimientos)

Elaboró: Nataly Rangel Moreno Ing. Procesos de Calidad.	Revisó: María Ligia Pulido Lemus, Coordinadora de Gestión de la Calidad.	Aprobó: Erika Londoño Uribe, Coordinadora de Gestión del Talento Humano.	Estado: V

LOS COMUNEROS Hospital Universitario de Bucaramanga S.A.	FORMATO PARA CONTROL DE ASISTENCIA	Código: FR0028 Versión: 03 Fecha: 08/10/2014 Página 1 de 1

Fecha	DD / MM / AAAA	HORA		Control de asistencia a:
	15/10/2020	Inicio		Capacitación ( ) Reunión general ( ) Inducción (X)
		Final		Comité Institucional ( ) Grupo primario ( ) Otra ( )

Tema: Inducción general a la empresa **Lugar:** plataforma online

Nombre del responsable de la reunión : William Fernando Morales, psicologo.

Nº	Nombre	Nº Documento de Identidad	Cargo	Firma	Evaluación
1	Nataly Santos Nuñez	1095821700	Psicologa	[firma]	4.2
2.	Maria Alejandra Ardila Fuentes	1098637278	Médico	[firma]	4.0
EVALUACIÓN DEL GRUPO:					

Firma del responsable de la reunión: [firma]

ITEM DE CALIFICACIÒN PARA PARTICIPANTES: 4.6 - 5.0 = Excelente 3.0 - 4.5 = Bueno 1 - 2.9 = Deficiente
ANEXO: **FR0308** Formato para valorar conocimientos (cuando se requiera evaluar, verificar y valorar conocimientos)

Elaboró: Nataly Rangel Moreno Ing. Procesos de Calidad.	Revisó: María Ligia Pulido Lemus, Coordinadora de Gestión de la Calidad.	Aprobó: Erika Londoño Uribe, Coordinadora de Gestión del Talento Humano.	Estado: V

LOS COMUNEROS Hospital Universitario de Bucaramanga S.A.	**FORMATO PARA CONTROL DE ASISTENCIA**	**Código: FR0028** **Versión: 03** **Fecha: 08/10/2014** **Página 1 de 1**

Fecha	**DD / MM / AAAA**	**HORA**		**Control de asistencia a:**
	13 - 10 - 2020.	**Inicio**		Capacitación ( ) Reunión general ( ) Inducción (X)
		Final		Comité Institucional ( ) Grupo primario ( ) Otra ( )

Tema: Induccion general a la empresa **Lugar:** Plataform

Nombre del responsable de la reunión : William Fernando Morales

Nº	**Nombre**	**Nº Documento de Identidad**	**Cargo**	**Firma**	**Evaluación**
1	Sandra liliana tequitamo	1098641096	Enfermera.	Sandra tequitamo	4.2

EVALUACIÓN DEL GRUPO:

Firma del responsable de la reunión: [signature]

ITEM DE CALIFICACIÒN PARA PARTICIPANTES: 4.6 - 5.0 = Excelente 3.0 - 4.5 = Bueno 1 - 2.9 = Deficiente

ANEXO: **FR0308** Formato para valorar conocimientos (cuando se requiera evaluar, verificar y valorar conocimientos)

Elaboró: Nataly Rangel Moreno Ing. Procesos de Calidad.	Revisó: Maria Ligia Pulido Lemus, Coordinadora de Gestión de la Calidad.	Aprobó: Erika Londoño Uribe, Coordinadora de Gestión del Talento Humano.	Estado: V

LOS COMUNEROS Hospital Universitario de Bucaramanga S.A.	FORMATO PARA CONTROL DE ASISTENCIA	Código: FR0028 Versión: 03 Fecha: 08/10/2014 Página 1 de 1

Fecha	DD / MM / AAAA	HORA		Control de asistencia a:
	8/10/2020	Inicio	—	Capacitación ( ) Reunión general ( ) Inducción (X)
		Final	—	Comité Institucional ( ) Grupo primario ( ) Otra ( )

Tema: Inducción general a la empresa **Lugar:** Plataforma online

Nombre del responsable de la reunión: William Fernando Morales

Nº	Nombre	Nº Documento de Identidad	Cargo	Firma	Evaluación
1	Iván Daño Sanabria	1098797842	Aux de call center	[firma]	
2	Paola Villamizar Redondo	1098808075	Aux. enfermería	[firma]	

EVALUACIÓN DEL GRUPO:

Firma del responsable de la reunión: [firma]

ITEM DE CALIFICACIÓN PARA PARTICIPANTES: 4.6 - 5.0 = Excelente 3.0 - 4.5 = Bueno 1 - 2.9 = Deficiente

ANEXO: FR0308 Formato para valorar conocimientos (cuando se requiera evaluar, verificar y valorar conocimientos)

Elaboró: Nataly Rangel Moreno Ing. Procesos de Calidad.	Revisó: María Ligia Pulido Lemus, Coordinadora de Gestión de la Calidad.	Aprobó: Erika Londoño Uribe, Coordinadora de Gestión del Talento Humano.	Estado: V

LOS COMUNEROS Hospital Universitario de Bucaramanga S.A.	FORMATO PARA CONTROL DE ASISTENCIA	Código: FR0028 Versión: 03 Fecha: 08/10/2014 Página 1 de 1

Fecha	DD / MM / AAAA	HORA		Control de asistencia a:
	02/10/2020	Inicio		Capacitación ( ) Reunión general ( ) Inducción (X)
		Final		Comité Institucional ( ) Grupo primario ( ) Otra ( )

Tema: Inducción general a la empresa **Lugar:** Plataforma online

Nombre del responsable de la reunión : William Fernando Morales Portilla

Nº	Nombre	Nº Documento de Identidad	Cargo	Firma	Evaluación
	Vivian Franco González	1098703601	Enfermera PyP.	[firma]	4.7
EVALUACIÓN DEL GRUPO:					

Firma del responsable de la reunión: [firma]

ITEM DE CALIFICACIÒN PARA PARTICIPANTES: 4.6 - 5.0 = Excelente 3.0 - 4.5 = Bueno 1 - 2.9 = Deficiente

ANEXO: FR0308 Formato para valorar conocimientos (cuando se requiera evaluar, verificar y valorar conocimientos)

Elaboró: Nataly Rangel Moreno Ing. Procesos de Calidad.	Revisó: María Ligia Pulido Lemus, Coordinadora de Gestión de la Calidad.	Aprobó: Erika Londoño Uribe, Coordinadora de Gestión del Talento Humano.	Estado: V

LOS COMUNEROS Hospital Universitario de Bucaramanga S.A.	FORMATO PARA CONTROL DE ASISTENCIA	Código: FR0028 Versión: 03 Fecha: 08/10/2014 Página 1 de 1

Fecha	DD / MM / AAAA	HORA		Control de asistencia a:
	01/10/2020	Inicio	—	Capacitación ( ) Reunión general ( ) Inducción (X)
		Final	—	Comité Institucional ( ) Grupo primario ( ) Otra ( )

Tema: Inducción a talento Humano y general a la empresa **Lugar:** plataforma online.

Nombre del responsable de la reunión : Sandra Carvajal – William Morales

Nº	Nombre	Nº Documento de Identidad	Cargo	Firma	Evaluación
1	Emily Juliana Perez	1095834143.	Comunicadora social	[firma]	4.5.
2	Marcela Perez Velasquez	1100.965556	Técnico en Fonoaudiología	[firma]	4.0
3	Beatriz Helena Sanmiguel	1095950760	Nutricionista	Beatriz Sanmiguel	3.9
EVALUACIÓN DEL GRUPO:					

Firma del responsable de la reunión: [firma]

ITEM DE CALIFICACIÓN PARA PARTICIPANTES: 4.6 - 5.0 = Excelente 3.0 - 4.5 = Bueno 1 - 2.9 = Deficiente

ANEXO: **FR0308** Formato para valorar conocimientos (cuando se requiera evaluar, verificar y valorar conocimientos)

Elaboró: Nataly Rangel Moreno Ing. Procesos de Calidad.	Revisó: María Ligia Pulido Lemus, Coordinadora de Gestión de la Calidad.	Aprobó: Erika Londoño Uribe, Coordinadora de Gestión del Talento Humano.	Estado: V

LOS COMUNEROS Hospital Universitario de Bucaramanga S.A.	FORMATO PARA CONTROL DE ASISTENCIA	Código: FR0028 Versión: 03 Fecha: 08/10/2014 Página 1 de 1

Fecha	DD / MM / AAAA	HORA		Control de asistencia a:
	25/09/2020	Inicio	7:00	Capacitación ( ) Reunión general ( ) Inducción (X)
		Final	8:00	Comité Institucional ( ) Grupo primario ( ) Otra ( )

Tema: Inducción general a la empresa **Lugar:** plataforma online.

Nombre del responsable de la reunión : William Fernando Morales

Nº	Nombre	Nº Documento de Identidad	Cargo	Firma	Evaluación
1	Javier F. Garcia Villamizar	1098648979	Fisioterapeuta	[firma]	4.1
2	Maria Cristina Estrada V	109864490+	Auxiliar enfermería	Maria CE	4.4
3	Laura Cristina Carreño M.	1.098.776.366	Medico general	[firma]	4.7
4	Diana Marcela luna	1098752304	Diana M. Luna D	Diana M. Luna	4.4
EVALUACIÓN DEL GRUPO:					

Firma del responsable de la reunión: [firma]

ITEM DE CALIFICACIÒN PARA PARTICIPANTES: 4.6 - 5.0 = Excelente 3.0 - 4.5 = Bueno 1 - 2.9 = Deficiente

ANEXO: **FR0308** Formato para valorar conocimientos (cuando se requiera evaluar, verificar y valorar conocimientos)

Elaboró: Nataly Rangel Moreno Ing. Procesos de Calidad.	Revisó: María Ligia Pulido Lemus, Coordinadora de Gestión de la Calidad.	Aprobó: Erika Londoño Uribe, Coordinadora de Gestión del Talento Humano.	Estado: V

LOS COMUNEROS Hospital Universitario de Bucaramanga S.A.	FORMATO PARA CONTROL DE ASISTENCIA	Código: FR0028 Versión: 03 Fecha: 08/10/2014 Página 1 de 1

Fecha	DD / MM / AAAA	HORA		Control de asistencia a:
	18/9/2020	Inicio		Capacitación ( ) Reunión general ( ) Inducción (X)
		Final		Comité Institucional ( ) Grupo primario ( ) Otra ( )

Tema: Inducción general a la Empresa **Lugar:** online

Nombre del responsable de la reunión.: William Fernando Morales

Nº	Nombre	Nº Documento de Identidad	Cargo	Firma	Evaluación
1	Laura V. Pinzon C.	1102379822	Aux Enfermeria	[firma]	4.7
2	Yeirly Yolieth Becerra	53.116.030	Aux Enfermeria	Yeirly Becerra	4.7
EVALUACIÓN DEL GRUPO:					

Firma del responsable de la reunión: [firma]

ITEM DE CALIFICACIÒN PARA PARTICIPANTES: 4.6 - 5.0 = Excelente 3.0 - 4.5 = Bueno 1 - 2.9 = Deficiente

ANEXO: **FR0308** Formato para valorar conocimientos (cuando se requiera evaluar, verificar y valorar conocimientos)

Elaboró: Nataly Rangel Moreno Ing. Procesos de Calidad.	Revisó: María Ligia Pulido Lemus, Coordinadora de Gestión de la Calidad.	Aprobó: Erika Londoño Uribe, Coordinadora de Gestión del Talento Humano.	Estado: V

LOS COMUNEROS Hospital Universitario de Bucaramanga S.A.	FORMATO PARA CONTROL DE ASISTENCIA	Código: FR0028 Versión: 03 Fecha: 08/10/2014 Página 1 de 1

Fecha	DD / MM / AAAA	HORA		Control de asistencia a:
	11/9/2020.	Inicio		Capacitación ( ) Reunión general ( ) Inducción (X)
		Final		Comité Institucional ( ) Grupo primario ( ) Otra ( )

Tema: Inducción general a la empresa **Lugar:** plataforma online.

Nombre del responsable de la reunión : William Fernando Morales.

Nº	Nombre	Nº Documento de Identidad	Cargo	Firma	Evaluación
1	Katherine Palacios.	1'102373776	Aux. administrativo línea de frente.	[firma]	4.5.

EVALUACIÓN DEL GRUPO:

Firma del responsable de la reunión: [firma]

ITEM DE CALIFICACIÒN PARA PARTICIPANTES: 4.6 - 5.0 = Excelente 3.0 - 4.5 = Bueno 1 - 2.9 = Deficiente

ANEXO: **FR0308** Formato para valorar conocimientos (cuando se requiera evaluar, verificar y valorar conocimientos)

Elaboró: Nataly Rangel Moreno Ing. Procesos de Calidad.	Revisó: María Ligia Pulido Lemus, Coordinadora de Gestión de la Calidad.	Aprobó: Erika Londoño Uribe, Coordinadora de Gestión del Talento Humano.	Estado: V

LOS COMUNEROS Hospital Universitario de Bucaramanga S.A.	FORMATO PARA CONTROL DE ASISTENCIA	Código: FR0028 Versión: 03 Fecha: 08/10/2014 Página 1 de 1

Fecha	DD / MM / AAAA	HORA	Control de asistencia a:
	10/9/2020	Inicio:	Capacitación ( ) Reunión general ( ) Inducción ( )
		Final:	Comité Institucional ( ) Grupo primario ( ) Otra ( )

Tema: inducción general a la empresa **Lugar:** plataforma online

Nombre del responsable de la reunión: William Fernando Morales

Nº	Nombre	Nº Documento de Identidad	Cargo	Firma	Evaluación
1	Sindy Paola Palacio	1065240616	Aux call center	Sindy Palacio	4.5.
2	Karen N Florez	1234338457	Aux callcenter	[firma]	4.5
3	Carlos Javier Medina T	1102384987	Enfermero Jefe	[firma]	4.2
EVALUACIÓN DEL GRUPO:					

Firma del responsable de la reunión: [firma]

ITEM DE CALIFICACIÒN PARA PARTICIPANTES: 4.6 - 5.0 = Excelente 3.0 - 4.5 = Bueno 1 - 2.9 = Deficiente

ANEXO: **FR0308** Formato para valorar conocimientos (cuando se requiera evaluar, verificar y valorar conocimientos)

Elaboró: Nataly Rangel Moreno Ing. Procesos de Calidad.	Revisó: María Ligia Pulido Lemus, Coordinadora de Gestión de la Calidad.	Aprobó: Erika Londoño Uribe, Coordinadora de Gestión del Talento Humano.	Estado: V

LOS COMUNEROS Hospital Universitario de Bucaramanga S.A.	**FORMATO PARA CONTROL DE ASISTENCIA**	**Código: FR0028** **Versión: 03** **Fecha: 08/10/2014** **Página 1 de 1**

Fecha	**DD / MM / AAAA**	**HORA**		**Control de asistencia a:**
	8/9/2020	**Inicio**		Capacitación ( ) Reunión general ( ) Inducción (x)
		Final		Comité Institucional ( ) Grupo primario ( ) Otra ( )

Tema: Inducción general a la empresa **Lugar:** plataforma online

Nombre del responsable de la reunión : William Fernando Morales

Nº	**Nombre**	**Nº Documento de Identidad**	**Cargo**	**Firma**	**Evaluación**
1	Alejandra Mayerly Valero	1093786444	Fisioterapeuta	[firma]	4.7
2	HUGO ARMANDO BOHORQUEZ	1022944012	ORIENTADOR	[firma]	4.5

EVALUACIÓN DEL GRUPO:

Firma del responsable de la reunión: [firma]

ITEM DE CALIFICACIÓN PARA PARTICIPANTES: 4.6 - 5.0 = Excelente 3.0 - 4.5 = Bueno 1 - 2.9 = Deficiente

ANEXO: **FR0308** Formato para valorar conocimientos (cuando se requiera evaluar, verificar y valorar conocimientos)

Elaboró: Nataly Rangel Moreno Ing. Procesos de Calidad.	Revisó: María Ligia Pulido Lemus, Coordinadora de Gestión de la Calidad.	Aprobó: Erika Londoño Uribe, Coordinadora de Gestión del Talento Humano.	Estado: V

LOS COMUNEROS Hospital Universitario de Bucaramanga S.A.	FORMATO PARA CONTROL DE ASISTENCIA	Código: FR0028 Versión: 03 Fecha: 08/10/2014 Página 1 de 1

Fecha	DD / MM / AAAA	HORA		Control de asistencia a:
	01/09/2020	Inicio		Capacitación ( ) Reunión general ( ) Inducción (X)
		Final		Comité Institucional ( ) Grupo primario ( ) Otra ( )

Tema: Inducción general a la empresa **Lugar:** Plataforma Online

Nombre del responsable de la reunión: William Fernando Morales

Nº	Nombre	Nº Documento de Identidad	Cargo	Firma	Evaluación
1	Valentina Chacón Pérez	1232404664	Medico General	Valentina Chacón	4.7

EVALUACIÓN DEL GRUPO:

Firma del responsable de la reunión: ____________________

ITEM DE CALIFICACIÒN PARA PARTICIPANTES: 4.6 - 5.0 = Excelente 3.0 - 4.5 = Bueno 1 - 2.9 = Deficiente

ANEXO: **FR0308** Formato para valorar conocimientos (cuando se requiera evaluar, verificar y valorar conocimientos)

Elaboró: Nataly Rangel Moreno Ing. Procesos de Calidad.	Revisó: María Ligia Pulido Lemus, Coordinadora de Gestión de la Calidad.	Aprobó: Erika Londoño Uribe, Coordinadora de Gestión del Talento Humano.	Estado: V

LOS COMUNEROS Hospital Universitario de Bucaramanga S.A.	FORMATO PARA CONTROL DE ASISTENCIA	Código: FR0028 Versión: 03 Fecha: 08/10/2014 Página 1 de 1

Fecha	DD / MM / AAAA	HORA		Control de asistencia a:
	28/8/2020	Inicio	—	Capacitación ( ) Reunión general ( ) Inducción (X)
		Final	—	Comité Institucional ( ) Grupo primario ( ) Otra ( )

Tema: Inducción general a la empresa **Lugar:** Plataforma Online

Nombre del responsable de la reunión : William Fernando Morales

Nº	Nombre	Nº Documento de Identidad	Cargo	Firma	Evaluación
1	LAURA A. TORRES YEPES	1.094.937.922	Medico General	LAURA TORRES	3.9
2.	Nataly Suarez Salamanca	1098762791	Enfermera	Nataly Suarez	4.2
EVALUACIÓN DEL GRUPO:					

Firma del responsable de la reunión: [firma]

ITEM DE CALIFICACIÒN PARA PARTICIPANTES: 4.6 - 5.0 = Excelente 3.0 - 4.5 = Bueno 1 - 2.9 = Deficiente
ANEXO: **FR0308** Formato para valorar conocimientos (cuando se requiera evaluar, verificar y valorar conocimientos)

Elaboró: Nataly Rangel Moreno Ing. Procesos de Calidad.	Revisó: María Ligia Pulido Lemus, Coordinadora de Gestión de la Calidad.	Aprobó: Erika Londoño Uribe, Coordinadora de Gestión del Talento Humano.	Estado: V

LOS COMUNEROS Hospital Universitario de Bucaramanga S.A.	FORMATO PARA CONTROL DE ASISTENCIA	Código: FR0028 Versión: 03 Fecha: 08/10/2014 Página 1 de 1

Fecha	DD / MM / AAAA	HORA		Control de asistencia a:
	26 08 2020	Inicio		Capacitación ( ) Reunión general ( ) Inducción ( )
		Final		Comité Institucional ( ) Grupo primario ( ) Otra ( )

Tema: Inducción general a la empresa **Lugar:** plataforma online

Nombre del responsable de la reunión : William Fernando Morales

Nº	Nombre	Nº Documento de Identidad	Cargo	Firma	Evaluación
1	Jean Carlos Rodriguez Rojas	1095937309	Auxiliar de enfermería.	[firma]	4.7
2.	Sthephani Caicedo P.	1.098.790.376	Auxiliar de Enfermera	[firma]	4.4
EVALUACIÓN DEL GRUPO:					

Firma del responsable de la reunión: [firma]

ITEM DE CALIFICACIÓN PARA PARTICIPANTES: 4.6 - 5.0 = Excelente 3.0 - 4.5 = Bueno 1 - 2.9 = Deficiente

ANEXO: **FR0308** Formato para valorar conocimientos (cuando se requiera evaluar, verificar y valorar conocimientos)

Elaboró: Nataly Rangel Moreno Ing. Procesos de Calidad.	Revisó: María Ligia Pulido Lemus, Coordinadora de Gestión de la Calidad.	Aprobó: Erika Londoño Uribe, Coordinadora de Gestión del Talento Humano.	Estado: V

LOS COMUNEROS Hospital Universitario de Bucaramanga S.A.	FORMATO PARA CONTROL DE ASISTENCIA	Código: FR0028 Versión: 03 Fecha: 08/10/2014 Página 1 de 1

Fecha	DD / MM / AAAA	HORA		Control de asistencia a:
	25/ 8/ 2020	Inicio		Capacitación ( ) Reunión general ( ) Inducción (X)
		Final		Comité Institucional ( ) Grupo primario ( ) Otra ( )

Tema: Inducción general a la empresa **Lugar:** Plataforma Online.

Nombre del responsable de la reunión : William Fernando Morales.

Nº	Nombre	Nº Documento de Identidad	Cargo	Firma	Evaluación
1	Rusbi Yalile Leyton Reina	38.364.393	Auxiliar de enfermeria	Rusby Leyton	4.7
EVALUACIÓN DEL GRUPO:					

Firma del responsable de la reunión: [firma]

ITEM DE CALIFICACIÒN PARA PARTICIPANTES: 4.6 - 5.0 = Excelente 3.0 - 4.5 = Bueno 1 - 2.9 = Deficiente

ANEXO: **FR0308** Formato para valorar conocimientos (cuando se requiera evaluar, verificar y valorar conocimientos)

Elaboró: Nataly Rangel Moreno Ing. Procesos de Calidad.	Revisó: María Ligia Pulido Lemus, Coordinadora de Gestión de la Calidad.	Aprobó: Erika Londoño Uribe, Coordinadora de Gestión del Talento Humano.	Estado: V

LOS COMUNEROS Hospital Universitario de Bucaramanga S.A.	**FORMATO PARA CONTROL DE ASISTENCIA**	Código: FR0028 Versión: 03 Fecha: 08/10/2014 Página 1 de 1

Fecha	DD / MM / AAAA	HORA		Control de asistencia a:
	24/8/2020	Inicio		Capacitación ( ) Reunión general ( ) Inducción (X)
		Final		Comité Institucional ( ) Grupo primario ( ) Otra ( )

Tema: Inducción general a la empresa **Lugar:** Plataforma online

Nombre del responsable de la reunión : William Fernando Morales

Nº	Nombre	Nº Documento de Identidad	Cargo	Firma	Evaluación
1	Leidy Marcela León Prieto	1015406058	Enfermera SSO	Leidy León	4.7
EVALUACIÓN DEL GRUPO:					

Firma del responsable de la reunión: [firma]

ITEM DE CALIFICACIÒN PARA PARTICIPANTES: 4.6 - 5.0 = Excelente 3.0 - 4.5 = Bueno 1 - 2.9 = Deficiente
ANEXO: FR0308 Formato para valorar conocimientos (cuando se requiera evaluar, verificar y valorar conocimientos)

Elaboró: Nataly Rangel Moreno Ing. Procesos de Calidad.	Revisó: María Ligia Pulido Lemus, Coordinadora de Gestión de la Calidad.	Aprobó: Erika Londoño Uribe, Coordinadora de Gestión del Talento Humano.	Estado: V

LOS COMUNEROS Hospital Universitario de Bucaramanga S.A.	FORMATO PARA CONTROL DE ASISTENCIA	Código: FR0028 Versión: 03 Fecha: 08/10/2014 Página 1 de 1

Fecha	DD / MM / AAAA	HORA		Control de asistencia a:
	20/ 8/2020	Inicio		Capacitación ( ) Reunión general ( ) Inducción (X)
		Final		Comité Institucional ( ) Grupo primario ( ) Otra ( )

Tema: Inducción general a la empresa **Lugar:**

Nombre del responsable de la reunión : William Fernando Morales

Nº	Nombre	Nº Documento de Identidad	Cargo	Firma	Evaluación
	Oscar Ivan Montes	1090382830	Médico general	[firma]	3.9
	Franklin Iuan Velasco	1098729900	Medico	[firma]	4.2
EVALUACIÓN DEL GRUPO:					

Firma del responsable de la reunión: [firma]

ITEM DE CALIFICACIÒN PARA PARTICIPANTES: 4.6 - 5.0 = Excelente 3.0 - 4.5 = Bueno 1 - 2.9 = Deficiente
ANEXO: **FR0308** Formato para valorar conocimientos (cuando se requiera evaluar, verificar y valorar conocimientos)

Elaboró: Nataly Rangel Moreno Ing. Procesos de Calidad.	Revisó: María Ligia Pulido Lemus, Coordinadora de Gestión de la Calidad.	Aprobó: Erika Londoño Uribe, Coordinadora de Gestión del Talento Humano.	Estado: V

LOS COMUNEROS Hospital Universitario de Bucaramanga S.A.	FORMATO PARA CONTROL DE ASISTENCIA	Código: FR0028 Versión: 03 Fecha: 08/10/2014 Página 1 de 1

Fecha	DD / MM / AAAA	HORA		Control de asistencia a:
	19/08/2020	Inicio		Capacitación ( ) Reunión general ( ) Inducción (X)
		Final		Comité Institucional ( ) Grupo primario ( ) Otra ( )

Tema: Inducción general a la empresa **Lugar:**

Nombre del responsable de la reunión : William Fernando Morales

Nº	Nombre	Nº Documento de Identidad	Cargo	Firma	Evaluación
1	Maria camila lobo paternina	1098765258	Médico general	Maria camila lobo p.	4.1
EVALUACIÓN DEL GRUPO:					

Firma del responsable de la reunión: [firma]

ITEM DE CALIFICACIÒN PARA PARTICIPANTES: 4.6 - 5.0 = Excelente 3.0 - 4.5 = Bueno 1 - 2.9 = Deficiente
ANEXO: **FR0308** Formato para valorar conocimientos (cuando se requiera evaluar, verificar y valorar conocimientos)

Elaboró: Nataly Rangel Moreno Ing. Procesos de Calidad.	Revisó: María Ligia Pulido Lemus, Coordinadora de Gestión de la Calidad.	Aprobó: Erika Londoño Uribe, Coordinadora de Gestión del Talento Humano.	Estado: V

LOS COMUNEROS Hospital Universitario de Bucaramanga S.A.	**FORMATO PARA CONTROL DE ASISTENCIA**	Código: FR0028 Versión: 03 Fecha: 08/10/2014 Página 1 de 1

Fecha	DD / MM / AAAA	HORA		Control de asistencia a:
	14/08/2020	Inicio		Capacitación ( ) Reunión general ( ) Inducción (X)
		Final		Comité Institucional ( ) Grupo primario ( ) Otra ( )

Tema: Inducción general a la empresa **Lugar:**

Nombre del responsable de la reunión : William Morales

Nº	Nombre	Nº Documento de Identidad	Cargo	Firma	Evaluación
1	Luisa Fda Suarez Mesa	1005014801	enf profesional	[firma]	3.9
EVALUACIÓN DEL GRUPO:					

Firma del responsable de la reunión: [firma]

ITEM DE CALIFICACIÒN PARA PARTICIPANTES: 4.6 - 5.0 = Excelente 3.0 - 4.5 = Bueno 1 - 2.9 = Deficiente

ANEXO: **FR0308** Formato para valorar conocimientos (cuando se requiera evaluar, verificar y valorar conocimientos)

Elaboró: Nataly Rangel Moreno Ing. Procesos de Calidad.	Revisó: María Ligia Pulido Lemus, Coordinadora de Gestión de la Calidad.	Aprobó: Erika Londoño Uribe, Coordinadora de Gestión del Talento Humano.	Estado: V

LOS COMUNEROS Hospital Universitario de Bucaramanga S.A.	FORMATO PARA CONTROL DE ASISTENCIA	Código: FR0028 Versión: 03 Fecha: 08/10/2014 Página 1 de 1

Fecha	DD / MM / AAAA	HORA		Control de asistencia a:
	11/8/2020	Inicio		Capacitación ( ) Reunión general ( ) Inducción (X)
		Final		Comité Institucional ( ) Grupo primario ( ) Otra ( )

Tema: Inducción general a la empresa **Lugar:**

Nombre del responsable de la reunión :

Nº	Nombre	Nº Documento de Identidad	Cargo	Firma	Evaluación
1	Slendy Padilla	1098784372	Médico gener	Slendy Padilla	4.3
2	Eren Chavez	1032456138	Médica general	Eren Chavez	4.0
3	Braya A. Rivera	1098724919	Medico General	Braya Rivera	4.0
4	Silvia Johanna Vargas	1098809982	Aux. Enfermería	[illegible]	4.1
5	Carolina Silva Abaunza	63525082	Auxiliar Enfermera	[illegible]	4.7
6	Jessica Mantilla	1102377893	Auxiliar Enfermera	Jessica Mantilla	4.0
7	Carolina Alvarez	1098684199	Enfermera	[illegible]	4.4
8	Ingrith Carolina Peña	1095826967	Auxiliar Enfermería	Ingrith Peña	4.2
9	Dayanna Arteaga	1010106714	Aux Enfermería	Dayanna Arteaga	4.0
10	Mirthon Martinez	1098603620	Aux enfermi	[illegible]	4.2

EVALUACIÓN DEL GRUPO:

Firma del responsable de la reunión: [signature]

ITEM DE CALIFICACIÒN PARA PARTICIPANTES: 4.6 - 5.0 = Excelente 3.0 - 4.5 = Bueno 1 - 2.9 = Deficiente

ANEXO: **FR0308** Formato para valorar conocimientos (cuando se requiera evaluar, verificar y valorar conocimientos)

Elaboró: Nataly Rangel Moreno Ing. Procesos de Calidad.	Revisó: María Ligia Pulido Lemus, Coordinadora de Gestión de la Calidad.	Aprobó: Erika Londoño Uribe, Coordinadora de Gestión del Talento Humano.	Estado: V

LOS COMUNEROS Hospital Universitario de Bucaramanga S.A.	FORMATO PARA CONTROL DE ASISTENCIA	Código: FR0028 Versión: 03 Fecha: 08/10/2014 Página 1 de 1

Fecha	DD / MM / AAAA	HORA		Control de asistencia a:
	6/8/2020	Inicio		Capacitación ( ) Reunión general ( ) Inducción ( )
		Final		Comité Institucional ( ) Grupo primario ( ) Otra ( )

Tema: Inducción general a la empresa **Lugar:** plataforma google.

Nombre del responsable de la reunión : William Fernando Morales

Nº	Nombre	Nº Documento de Identidad	Cargo	Firma	Evaluación
1	Susana DelP.Durtto	1100948416	J. Enfermero	Susana	4,2
2	Mayerly Niño	63-547949	Enfermera	[illegible]	4,2
EVALUACIÓN DEL GRUPO:					

Firma del responsable de la reunión: [firma]

ITEM DE CALIFICACIÓN PARA PARTICIPANTES: 4.6 - 5.0 = Excelente 3.0 - 4.5 = Bueno 1 - 2.9 = Deficiente

ANEXO: FR0308 Formato para valorar conocimientos (cuando se requiera evaluar, verificar y valorar conocimientos)

Elaboró: Nataly Rangel Moreno Ing. Procesos de Calidad.	Revisó: María Ligia Pulido Lemus, Coordinadora de Gestión de la Calidad.	Aprobó: Erika Londoño Uribe, Coordinadora de Gestión del Talento Humano.	Estado: V

LOS COMUNEROS Hospital Universitario de Bucaramanga S.A.	**FORMATO PARA CONTROL DE ASISTENCIA**	**Código: FR0028** **Versión: 03** **Fecha: 08/10/2014** **Página 1 de 1**

Fecha	**DD / MM / AAAA**	**HORA**		**Control de asistencia a:** Capacitación ( ) Reunión general ( ) Inducción (X)
	5 / 8 / 2020	**Inicio**		
		Final		Comité Institucional ( ) Grupo primario ( ) Otra ( )

Tema: Inducción general a la empresa **Lugar:** plataforma online

Nombre del responsable de la reunión : William Fernando Morales

Nº	Nombre	Nº Documento de Identidad	Cargo	Firma	Evaluación
1	Mayra Julieth Cadena	1.098 696.260	Enfermera	Mayra C.	4,6
2	Daniel Cepeda Barrio	1098768698	Médico	Daniel Cepeda	4,5
3	Lady Velandia Rodríguez	1098670493	ENFERMERA	Lady Velandia	4,8
EVALUACIÓN DEL GRUPO:					

Firma del responsable de la reunión: [firma]

ITEM DE CALIFICACIÒN PARA PARTICIPANTES: 4.6 - 5.0 = Excelente 3.0 - 4.5 = Bueno 1 - 2.9 = Deficiente

ANEXO: FR0308 Formato para valorar conocimientos (cuando se requiera evaluar, verificar y valorar conocimientos)

Elaboró: Nataly Rangel Moreno Ing. Procesos de Calidad.	Revisó: María Ligia Pulido Lemus, Coordinadora de Gestión de la Calidad.	Aprobó: Erika Londoño Uribe, Coordinadora de Gestión del Talento Humano.	Estado: V

LOS COMUNEROS Hospital Universitario de Bucaramanga S.A.	**FORMATO PARA CONTROL DE ASISTENCIA**	Código: FR0028 Versión: 03 Fecha: 08/10/2014 Página 1 de 1

Fecha	DD / MM / AAAA	HORA		Control de asistencia a:
	04/8/2020	Inicio		Capacitación ( ) Reunión general ( ) Inducción (X)
		Final		Comité Institucional ( ) Grupo primario ( ) Otra ( )

Tema: Inducción general a la empresa **Lugar:** plataforma online

Nombre del responsable de la reunión : William Fernando Morales, psicologo org.

Nº	Nombre	Nº Documento de Identidad	Cargo	Firma	Evaluación
1	Daniela Monsalve	1098818488	Practicante	Daniela Monsalve	4,8
2	Jorfan D. Rubian C	1098876197	Practicante	[firma]	4,3
3	Katherine Gutierrez	1140839463	Medico general UCI	Katherine Gutierrez	4,5
4	David Felipe Bracho	1098725840	medico general	[firma]	4,3
5	Paula Angarita Tolosa	1095833453	Jefe Enfermeria	paulaangarita	

EVALUACIÓN DEL GRUPO:

Firma del responsable de la reunión: [firma]

ITEM DE CALIFICACIÒN PARA PARTICIPANTES: 4.6 - 5.0 = Excelente 3.0 - 4.5 = Bueno 1 - 2.9 = Deficiente

ANEXO: FR0308 Formato para valorar conocimientos (cuando se requiera evaluar, verificar y valorar conocimientos)

Elaboró: Nataly Rangel Moreno Ing. Procesos de Calidad.	Revisó: María Ligia Pulido Lemus, Coordinadora de Gestión de la Calidad.	Aprobó: Erika Londoño Uribe, Coordinadora de Gestión del Talento Humano.	Estado: V

LOS COMUNEROS Hospital Universitario de Bucaramanga S.A.	FORMATO PARA CONTROL DE ASISTENCIA	Código: FR0028 Versión: 03 Fecha: 08/10/2014 Página 1 de 1

Fecha	DD / MM / AAAA	HORA		Control de asistencia a:
	30/7/2020	Inicio		Capacitación ( ) Reunión general ( ) Inducción (X)
		Final		Comité Institucional ( ) Grupo primario ( ) Otra ( )

Tema: Inducción general a la empresa **Lugar:** plataforma online

Nombre del responsable de la reunión : William Fernando Morales.

Nº	Nombre	Nº Documento de Identidad	Cargo	Firma	Evaluación
	Shirley Marcela Barrera D.	1065584188	Enfermero jefe	[firma]	4,3
	Luis E Vega Gama	1124003072	medico general	[firma]	4,5

EVALUACIÓN DEL GRUPO:

Firma del responsable de la reunión: [firma]

ITEM DE CALIFICACIÒN PARA PARTICIPANTES: 4.6 - 5.0 = Excelente 3.0 - 4.5 = Bueno 1 - 2.9 = Deficiente

ANEXO: **FR0308** Formato para valorar conocimientos (cuando se requiera evaluar, verificar y valorar conocimientos)

Elaboró: Nataly Rangel Moreno Ing. Procesos de Calidad.	Revisó: María Ligia Pulido Lemus, Coordinadora de Gestión de la Calidad.	Aprobó: Erika Londoño Uribe, Coordinadora de Gestión del Talento Humano.	Estado: V

LOS COMUNEROS
Hospital Universitario de Bucaramanga S.A.

FORMATO PARA CONTROL DE ASISTENCIA

Código: FR0028
Versión: 03
Fecha: 08/10/2014
Página 1 de 1

Fecha	DD / MM / AAAA	HORA		Control de asistencia a:
	29/7/2020	Inicio		Capacitación ( ) Reunión general ( ) Inducción ( )
		Final		Comité Institucional ( ) Grupo primario ( ) Otra ( )

Tema: Inducción general a la empresa Lugar:

Nombre del responsable de la reunión : William Fernando Morales.

Nº	Nombre	Nº Documento de Identidad	Cargo	Firma	Evaluación
	Liliana carolina Miranda	1003335609	Aprendiz SENA	Liliana K Miranda	4,3
EVALUACIÓN DEL GRUPO:					

Firma del responsable de la reunión: ______________________

ITEM DE CALIFICACIÒN PARA PARTICIPANTES: 4.6 - 5.0 = Excelente 3.0 - 4.5 = Bueno 1 - 2.9 = Deficiente
ANEXO: FR0308 Formato para valorar conocimientos (cuando se requiera evaluar, verificar y valorar conocimientos)

Elaboró: Nataly Rangel Moreno Ing. Procesos de Calidad.	Revisó: María Ligia Pulido Lemus, Coordinadora de Gestión de la Calidad.	Aprobó: Erika Londoño Uribe, Coordinadora de Gestión del Talento Humano.	Estado: V

LOS COMUNEROS Hospital Universitario de Bucaramanga S.A.	FORMATO PARA CONTROL DE ASISTENCIA	Código: FR0028 Versión: 03 Fecha: 08/10/2014 Página 1 de 1

Fecha	DD / MM / AAAA	HORA		Control de asistencia a:
	24/07/2020	Inicio	11:00am	Capacitación ( ) Reunión general ( ) Inducción (X)
		Final	1:00pm	Comité Institucional ( ) Grupo primario ( ) Otra ( )

Tema: Inducción general a la empresa **Lugar:** Plataforma google

Nombre del responsable de la reunión : William Fernando Morales

Nº	Nombre	Nº Documento de Identidad	Cargo	Firma	Evaluación
	Jezeth J. Quiroga	1098758602	Medico General	Jezeth J.	4.4.
	Karol Otalora B.	1098747742	Médico General	Karo O.	4.2
EVALUACIÓN DEL GRUPO:					

Firma del responsable de la reunión: [firma]

ITEM DE CALIFICACIÒN PARA PARTICIPANTES: 4.6 - 5.0 = Excelente 3.0 - 4.5 = Bueno 1 - 2.9 = Deficiente

ANEXO: **FR0308** Formato para valorar conocimientos (cuando se requiera evaluar, verificar y valorar conocimientos)

Elaboró: Nataly Rangel Moreno Ing. Procesos de Calidad.	Revisó: María Ligia Pulido Lemus, Coordinadora de Gestión de la Calidad.	Aprobó: Erika Londoño Uribe, Coordinadora de Gestión del Talento Humano.	Estado: V

LOS COMUNEROS Hospital Universitario de Bucaramanga S.A.	**FORMATO PARA CONTROL DE ASISTENCIA**	**Código: FR0028** **Versión: 03** **Fecha: 08/10/2014** **Página 1 de 1**

Fecha	**DD / MM / AAAA**	**HORA**		**Control de asistencia a:**
	25/07/2020	**Inicio**		Capacitación ( ) Reunión general ( ) Inducción (X)
		Final		Comité Institucional ( ) Grupo primario ( ) Otra ( )

Tema: Inducción general a la empresa **Lugar:** Plataforma google.

Nombre del responsable de la reunión : William Fernando Morales

Nº	**Nombre**	**Nº Documento de Identidad**	**Cargo**	**Firma**	**Evaluación**
1	BrayanA. Bautista Duque.	1.098.743.443.	Médico General.	[firma]	4.8.
2.	Wilson Yezid Olosteg[illegible]	1098666769	Medico General	[firma]	5.0

EVALUACIÓN DEL GRUPO:

Firma del responsable de la reunión: [firma]

ITEM DE CALIFICACIÒN PARA PARTICIPANTES: 4.6 - 5.0 = Excelente 3.0 - 4.5 = Bueno 1 - 2.9 = Deficiente

ANEXO: **FR0308** Formato para valorar conocimientos (cuando se requiera evaluar, verificar y valorar conocimientos)

Elaboró: Nataly Rangel Moreno Ing. Procesos de Calidad.	Revisó: María Ligia Pulido Lemus, Coordinadora de Gestión de la Calidad.	Aprobó: Erika Londoño Uribe, Coordinadora de Gestión del Talento Humano.	Estado: V

LOS COMUNEROS Hospital Universitario de Bucaramanga S.A.	FORMATO PARA CONTROL DE ASISTENCIA	Código: FR0028 Versión: 03 Fecha: 08/10/2014 Página 1 de 1

Fecha	DD / MM / AAAA	HORA		Control de asistencia a:
	22/07/2020	Inicio	8:00 am	Capacitación ( ) Reunión general ( ) Inducción (X)
		Final	10:00am	Comité Institucional ( ) Grupo primario ( ) Otra ( )

Tema: Inducción general a la empresa **Lugar:** Plataforma google.

Nombre del responsable de la reunión: William Fernando Morales Portilla

Nº	Nombre	Nº Documento de Identidad	Cargo	Firma	Evaluación
1	MONIKA DANIELLA CRUZ SANCHEZ	1098790670	ING. BIOMEDICO		4.6.
2.	Jannifer Viviana Duarte	63557800	aux call center	Jannifer Duarte	5.0
EVALUACIÓN DEL GRUPO:					

Firma del responsable de la reunión: _____

ITEM DE CALIFICACIÒN PARA PARTICIPANTES: 4.6 - 5.0 = Excelente 3.0 - 4.5 = Bueno 1 - 2.9 = Deficiente

ANEXO: **FR0308** Formato para valorar conocimientos (cuando se requiera evaluar, verificar y valorar conocimientos)

LOS COMUNEROS Hospital Universitario de Bucaramanga S.A.	FORMATO PARA CONTROL DE ASISTENCIA	Código: FR0028 Versión: 03 Fecha: 08/10/2014 Página 1 de 1

Fecha	DD / MM / AAAA	HORA		Control de asistencia a:
	23/07/2020	Inicio	7:00 am	Capacitación ( ) Reunión general ( ) Inducción (X)
		Final	9:00 am	Comité Institucional ( ) Grupo primario ( ) Otra ( )

Tema: Induccion general a la empresa **Lugar:** Plataforma google.

Nombre del responsable de la reunión : William Fernando Morales

Nº	Nombre	Nº Documento de Identidad	Cargo	Firma	Evaluación
1	Yuly Paola Uribe Ribero	1098693616.	Aprendiz - Sena.		4.4.
2	Agra. Nathaly Romero R.	1'098.779.363	Aprendiz Sena		4.5.
3	Yesid Hernando Gonzalez Villa	1100972218	Aprendiz - Comunicación		4.5.
4	Juan Diego Flórez Quintero	1096.958.866	Practicante Comunicom.		5.0

EVALUACIÓN DEL GRUPO:

Firma del responsable de la reunión: _____

ITEM DE CALIFICACIÒN PARA PARTICIPANTES: 4.6 - 5.0 = Excelente 3.0 - 4.5 = Bueno 1 - 2.9 = Deficiente

ANEXO: **FR0308** Formato para valorar conocimientos (cuando se requiera evaluar, verificar y valorar conocimientos)

LOS COMUNEROS Hospital Universitario de Bucaramanga S.A.	FORMATO PARA CONTROL DE ASISTENCIA	Código: FR0028 Versión: 03 Fecha: 08/10/2014 Página 1 de 1

Fecha	DD / MM / AAAA	HORA		Control de asistencia a:
	16/07/2020.	Inicio	2:00pm	Capacitación ( ) Reunión general ( ) Inducción (✓)
		Final	4:00pm	Comité Institucional ( ) Grupo primario ( ) Otra ( )

Tema: Inducción general a la empresa **Lugar:** Online.

Nombre del responsable de la reunión : William Fernando Morales.

Nº	Nombre	Nº Documento de Identidad	Cargo	Firma	Evaluación
1	Laura I. Hernández J.	1098734857	Médica general UCI		5.0.
2.	INGRID Paola López Q.	1098747552	Aux. Administrativa	INGRID López.	4.3

EVALUACIÓN DEL GRUPO:

Firma del responsable de la reunión: _____

ITEM DE CALIFICACIÒN PARA PARTICIPANTES: 4.6 - 5.0 = Excelente 3.0 - 4.5 = Bueno 1 - 2.9 = Deficiente

ANEXO: **FR0308** Formato para valorar conocimientos (cuando se requiera evaluar, verificar y valorar conocimientos)

Elaboró: Nataly Rangel Moreno Ing. Procesos de Calidad.	Revisó: María Ligia Pulido Lemus, Coordinadora de Gestión de la Calidad.	Aprobó: Erika Londoño Uribe, Coordinadora de Gestión del Talento Humano.	Estado: V

LOS COMUNEROS Hospital Universitario de Bucaramanga S.A.	**FORMATO PARA CONTROL DE ASISTENCIA**	Código: FR0028 Versión: 03 Fecha: 08/10/2014 Página 1 de 1

Fecha	DD / MM / AAAA	HORA		Control de asistencia a:
	09/07/2020	Inicio	3:00 pm	Capacitación ( ) Reunión general ( ) Inducción (X)
		Final	5:00 pm	Comité Institucional ( ) Grupo primario ( ) Otra ( )

Tema: Inducción general a la organización. **Lugar:** Talento Humano

Nombre del responsable de la reunión : William Fernando Morales

Nº	Nombre	Nº Documento de Identidad	Cargo	Firma	Evaluación
	Angie Vargas Ortiz	63531124	Medico General	Angie V.	4.7.

EVALUACIÓN DEL GRUPO:

Firma del responsable de la reunión: ____________

ITEM DE CALIFICACIÒN PARA PARTICIPANTES: 4.6 - 5.0 = Excelente 3.0 - 4.5 = Bueno 1 - 2.9 = Deficiente

ANEXO: **FR0308** Formato para valorar conocimientos (cuando se requiera evaluar, verificar y valorar conocimientos)

Elaboró: Nataly Rangel Moreno Ing. Procesos de Calidad.	Revisó: María Ligia Pulido Lemus, Coordinadora de Gestión de la Calidad.	Aprobó: Erika Londoño Uribe, Coordinadora de Gestión del Talento Humano.	Estado: V

LOS COMUNEROS Hospital Universitario de Bucaramanga S.A.	FORMATO PARA CONTROL DE ASISTENCIA	Código: FR0028 Versión: 03 Fecha: 08/10/2014 Página 1 de 1

Fecha	DD / MM / AAAA	HORA		Control de asistencia a:
	15/07/2020.	Inicio		Capacitación ( ) Reunión general ( ) Inducción ( )
		Final		Comité Institucional ( ) Grupo primario ( ) Otra ( )

Tema: Inducción general a la empresa (online) **Lugar:** Talento humano.

Nombre del responsable de la reunión : William Fernando Morales Portilla

Nº	Nombre	Nº Documento de Identidad	Cargo	Firma	Evaluación
	Doris Dayana Vera V.	1'065 639.431	Nutricionista	Doris Dayana V.	4.8.
EVALUACIÓN DEL GRUPO:					

Firma del responsable de la reunión: [firma]

ITEM DE CALIFICACIÒN PARA PARTICIPANTES: 4.6 - 5.0 = Excelente 3.0 - 4.5 = Bueno 1 - 2.9 = Deficiente

ANEXO: **FR0308** Formato para valorar conocimientos (cuando se requiera evaluar, verificar y valorar conocimientos)

Elaboró; Nataly Rangel Moreno Ing. Procesos de Calidad.	Revisó: María Ligia Pulido Lemus, Coordinadora de Gestión de la Calidad.	Aprobó: Erika Londoño Uribe, Coordinadora de Gestión del Talento Humano.	Estado: V

LOS COMUNEROS Hospital Universitario de Bucaramanga S.A.	**FORMATO PARA CONTROL DE ASISTENCIA**	Código: FR0028 Versión: 03 Fecha: 08/10/2014 Página 1 de 1

Fecha	DD / MM / AAAA	HORA		Control de asistencia a:
	01/07/2020	Inicio	9:00am	Capacitación ( ) Reunión general ( ) Inducción (X)
		Final	11:00am	Comité Institucional ( ) Grupo primario ( ) Otra ( )

Tema: Inducción general a la empresa | Lugar: Talento Humano.

Nombre del responsable de la reunión: William Fernando Mendes.

Nº	Nombre	Nº Documento de Identidad	Cargo	Firma	Evaluación
1	NICOLE GINETTE HEER	1098745105	MEDICO GENERAL	[firma]	4.4
EVALUACIÓN DEL GRUPO:					

Firma del responsable de la reunión: [firma]

ITEM DE CALIFICACIÒN PARA PARTICIPANTES: 4.6 - 5.0 = Excelente 3.0 - 4.5 = Bueno 1 - 2.9 = Deficiente

ANEXO: FR0308 Formato para valorar conocimientos (cuando se requiera evaluar, verificar y valorar conocimientos)

Elaboró: Nataly Rangel Moreno Ing. Procesos de Calidad.	Revisó: María Ligia Pulido Lemus, Coordinadora de Gestión de la Calidad.	Aprobó: Erika Londoño Uribe, Coordinadora de Gestión del Talento Humano.	Estado: V

LOS COMUNEROS Hospital Universitario de Bucaramanga S.A.	**FORMATO PARA CONTROL DE ASISTENCIA**	Código: FR0028 Versión: 03 Fecha: 08/10/2014 Página 1 de 1

Fecha	DD / MM / AAAA	HORA		Control de asistencia a:
	23/06/2020	Inicio		Capacitación ( ) Reunión general ( ) Inducción (X)
		Final		Comité Institucional ( ) Grupo primario ( ) Otra ( )

Tema: inducción general a la empresa **Lugar:** Talento Humano

Nombre del responsable de la reunión : William Fernando Morales, Psicologo organizacional.

Nº	Nombre	Nº Documento de Identidad	Cargo	Firma	Evaluación
	Nathalia Ortiz Suárez	1.098.759.213	Médico consulta	[firma]	4.6.

EVALUACIÓN DEL GRUPO:

Firma del responsable de la reunión: [firma]

ITEM DE CALIFICACIÓN PARA PARTICIPANTES: 4.6 - 5.0 = Excelente 3.0 - 4.5 = Bueno 1 - 2.9 = Deficiente

ANEXO: FR0308 Formato para valorar conocimientos (cuando se requiera evaluar, verificar y valorar conocimientos)

Elaboró: Nataly Rangel Moreno Ing. Procesos de Calidad.	Revisó: María Ligia Pulido Lemus, Coordinadora de Gestión de la Calidad.	Aprobó: Erika Londoño Uribe, Coordinadora de Gestión del Talento Humano.	Estado: V

LOS COMUNEROS Hospital Universitario de Bucaramanga S.A.	**FORMATO PARA CONTROL DE ASISTENCIA**	Código: FR0028 Versión: 03 Fecha: 08/10/2014 Página 1 de 1

Fecha	DD / MM / AAAA	HORA		Control de asistencia a:
	02/06/2020	Inicio	9:00am	Capacitación ( ) Reunión general ( ) Inducción (X)
		Final	10:00am	Comité Institucional ( ) Grupo primario ( ) Otra ( )

Tema: Inducción general a la Empresa **Lugar:** Sala de reunión 6 Piso.

Nombre del responsable de la reunión : Psicologo. William Fernando Morales.

Nº	Nombre	Nº Documento de Identidad	Cargo	Firma	Evaluación
1	Elvis Fabian Garzon Diaz	1098667077	Medico	[firma]	4.0
2	Keily liseth Moros Rubio	1098733026	Médica	Keily Moros	4.8
3.	Jose Nicolas Duarte	1020825641	Medico	Nicolas Duarte	4.8
EVALUACIÓN DEL GRUPO:					

Firma del responsable de la reunión: [firma]

ITEM DE CALIFICACIÒN PARA PARTICIPANTES: 4.6 - 5.0 = Excelente 3.0 - 4.5 = Bueno 1 - 2.9 = Deficiente

ANEXO: FR0308 Formato para valorar conocimientos (cuando se requiera evaluar, verificar y valorar conocimientos)

Elaboró: Nataly Rangel Moreno Ing. Procesos de Calidad.	Revisó: Maria Ligia Pulido Lemus, Coordinadora de Gestión de la Calidad.	Aprobó: Erika Londoño Uribe, Coordinadora de Gestión del Talento Humano.	Estado: V

LOS COMUNEROS Hospital Universitario de Bucaramanga S.A.	FORMATO PARA CONTROL DE ASISTENCIA	Código: FR0028 Versión: 03 Fecha: 08/10/2014 Página 1 de 1

Fecha	DD / MM / AAAA	HORA		Control de asistencia a:
	13/3/2020	Inicio	7:00am	Capacitación ( ) Reunión general ( ) Inducción (X)
		Final	1:00pm	Comité Institucional ( ) Grupo primario ( ) Otra ( )

Tema: Inducción general a la empresa **Lugar:** Auditorio Manuela B.

Nombre del responsable de la reunión : William Fernando Morales, Psicologo Organizacional

Nº	Nombre	Nº Documento de Identidad	Cargo	Firma	Evaluación
1	Lireth Johanna Ibarra	1090959499	Enfermera Jefe.		4.6.
2	Kelly Benitez Avila.	1090735632	Aux. Enfermería	Kelly Benitez	4.6.
3	Blanca Chapeta A.	1094682197	AUX. enfermeria	Blanca Chapeta.	5.0.
4	Leidy Tatiana Cardenas M	1'095.820.208	Aux. Administrativo	Leidy Cardenas	4.6.
5	Diego A. Benitez Vega	1556859 4	Aux. admon		4.1.
6	Tatia Daniela Gómez	1098757718	Medico General		4.6.
7	Michael Snayder B.	1005296845	Aux - infraestructura	Michael B.	4.2
8	Marisol Agur Rojas	1100892136	Enfermera		4.1.
9	Maira Andreina Medi	1093754 47	Enfermera.		4.6
10	Mayra A. Galvez B	1095927040	Medico SSO.		4.6.
11	Silvia Natalia Vera	1095819022	medico General		4.3.
12	INGRID Paola Lopez Q.	1098747332	Aux Administrativa	INGRID LOPEZ.	4.0
13	Maria Adriana Serrano Garcia	1098730102	Medica general		4.5
14	Maria José Albarracin Ruiz	1102375740	Medico general		4.7.
15	Juan José Ortiz Rodriguez	1005288682	Tecnico en sistemas		4.1

EVALUACIÓN DEL GRUPO:

Firma del responsable de la reunión: _____

ITEM DE CALIFICACIÒN PARA PARTICIPANTES: 4.6 - 5.0 = Excelente 3.0 - 4.5 = Bueno 1 - 2.9 = Deficiente

ANEXO: FR0308 Formato para valorar conocimientos (cuando se requiera evaluar, verificar y valorar conocimientos)

Elaboró: Nataly Rangel Moreno Ing. Procesos de Calidad.	Revisó: María Ligia Pulido Lemus, Coordinadora de Gestión de la Calidad.	Aprobó: Erika Londoño Uribe, Coordinadora de Gestión del Talento Humano.	Estado: V

LOS COMUNEROS Hospital Universitario de Bucaramanga S.A.	FORMATO PARA CONTROL DE ASISTENCIA	Código: FR0028 Versión: 03 Fecha: 08/10/2014 Página 1 de 1

Fecha	DD / MM / AAAA	HORA		Control de asistencia a:
	14/02/2020.	Inicio	7:00 am	Capacitación ( ) Reunión general ( ) Inducción (X)
		Final	1:00 pm	Comité Institucional ( ) Grupo primario ( ) Otra ( )

Tema: Inducción general a la empresa. Lugar: Auditorio Manuela Beltran.

Nombre del responsable de la reunión : William Fernando Morales, psicologo org.

Nº	Nombre	Nº Documento de Identidad	Cargo	Firma	Evaluación
1	Jackeline Calderón U	28489.023	Aprendiz SENA	[firma]	3.9.
2	Solange Uclandia Hernandez	1072651778	Auxiliar de Farmacia	Solange Uclandia	4.7
3	KELLY YOCARY GARCIA REATIGA	1098722217	AUXILIAR DE FARMACIA	KELLY GARCIA.	4.7
4	LAURA PAOLA COLMENARES	1095817243	AUX LINEA FRENTE	LAURA COLMENARES	4.7.
5	Jannifer Viviana Duarte	63557800	Aux call center	Jannifer Duarte	4.9.
6	Ana Milena Alfonso	1095918299	Aux enfermeria.	Ana Milena Alf	4.6.
7	Araminta Rincón C	57464128	Aux Enfermeria	[firma]	4.4
8	Jennifer Juliana campos L.	1102389191	Aux enfermeria	Jennifer campos	4.7
9	Lady Stefany Gomez	1102367966	Aux. enfermeria	Lady Gómez	4.7
10	Edna Rocío Silva	1101687937	Aux enfermeria	Edna Silva	4.6
11	Juz Dary Gutierrez S	63.548.095	Aux call center	Juz Dary	4.6
12	Claudia Lorena Hincapie	1060268641	Aux de enfermeria	Claudia lorena	4.5
13	Niyired Gualdron Ibañez	1095834810	Aux. de enfermeria	Niyired Gualdron	4.4
14	Rubert Gelvez Esteban	1090474874	Médico	[firma]	4.6
15	KAREN RODRIGUEZ F.	1098717127	MEDICA	[firma]	4.7
16	Natalia Leal Villabona	1.098.286.111	Practicante Universitario	[firma]	4.7
17	Eddy Johana Buitrago	1095835428	IO	Eddy Buitrago	4.7
18	Angie Paola Guevara Perea	1045735214	Químico Farmacéutico	A. Guevara	4.6
19	Sorina Tatiana Marin Vera	1098770385	Enfermera	Sorina Marin V.	4.8
20	Jaider Camilo Ojeda C.	1095823065	Aux de Enfermeria	Jaider Camilo Ojeda	4.8
21	Shirley Marcela Barrera Díaz	1063584188	Enfermera.	[firma]	4.8
22	Angela M Landazabal C	1098602843	Tec. Convenios	[firma]	4.8.
23	Manuela Jerez Velasquez	1100965.556	Prac. Universitario	[firma]	4.8
24	Carolina Santos Acevedo	1098740521	Médica	[firma]	4.8
25	Yenni Marcela Rivero	1098748578	Aux Enfermeria	Marcela Rivero	4.6

EVALUACIÓN DEL GRUPO:

Firma del responsable de la reunión: [firma]

ITEM DE CALIFICACIÒN PARA PARTICIPANTES: 4.6 - 5.0 = Excelente 3.0 - 4.5 = Bueno 1 - 2.9 = Deficiente

ANEXO: FR0308 Formato para valorar conocimientos (cuando se requiera evaluar, verificar y valorar conocimientos)

Elaboró: Nataly Rangel Moreno Ing. Procesos de Calidad.	Revisó: María Ligia Pulido Lemus, Coordinadora de Gestión de la Calidad.	Aprobó: Erika Londoño Uribe, Coordinadora de Gestión del Talento Humano.	Estado: V

LOS COMUNEROS Hospital Universitario de Bucaramanga S.A.	FORMATO PARA CONTROL DE ASISTENCIA	Código: FR0028 Versión: 03 Fecha: 08/10/2014 Página 1 de 1

Fecha	DD / MM / AAAA	HORA		Control de asistencia a:
	14/02/2020.	Inicio	7:00 am	Capacitación ( ) Reunión general ( ) Inducción (X)
		Final	1:00 pm	Comité institucional ( ) Grupo primario ( ) Otra ( )

Tema: Inducción general a la empresa Lugar: Auditorio Manuela Beltran.

Nombre del responsable de la reunión : William Fernando Morales Portilla, psicologo org.

Nº	Nombre	Nº Documento de Identidad	Cargo	Firma	Evaluación
26	Jackson David Villamizar	1098761944	Orientador		4.4
27	Lizeth fernanda Vargas	1098738501	Aprendiz		4.1
28	Vanessa tolosa	1234338208	Aprendiz Sena		4.8
29	Iván Darío Sanabria	1098797842	Aprendiz		5.0

EVALUACIÓN DEL GRUPO:

Firma del responsable de la reunión: _____

ITEM DE CALIFICACIÒN PARA PARTICIPANTES: 4.6 - 5.0 = Excelente 3.0 - 4.5 = Bueno 1 - 2.9 = Deficiente

ANEXO: FR0308 Formato para valorar conocimientos (cuando se requiera evaluar, verificar y valorar conocimientos)

Elaboró: Nataly Rangel Moreno Ing. Procesos de Calidad.	Revisó: María Ligia Pulido Lemus, Coordinadora de Gestión de la Calidad.	Aprobó: Erika Londoño Uribe, Coordinadora de Gestión del Talento Humano.	Estado: V

LOS COMUNEROS Hospital Universitario de Bucaramanga S.A.	FORMATO PARA CONTROL DE ASISTENCIA	Código: FR0028 Versión: 03 Fecha: 08/10/2014 Página 1 de 1

Fecha	DD / MM / AAAA	HORA		Control de asistencia a:
	17 01 2020.	Inicio	7:00am	Capacitación ( ) Reunión general ( ) Inducción (X)
		Final	1:00pm	Comité Institucional ( ) Grupo primario ( ) Otra ( )

Tema: Inducción general a la institución **Lugar:** Auditorio Manuela Beltran

Nombre del responsable de la reunión : William Fernando Morales, Bicologo organizacional

Nº	Nombre	Nº Documento de Identidad	Cargo	Firma	Evaluación
1	Karen Mantilla Alvarez	1098782615	Aux Administrativa	[signature]	4.4
2	Jitoo Anderson Botia	1095801547	Aux administrat	[signature]	4.6
3	Claudia Janeth Garcia G	1102361776	Aux Facturación	[signature]	4.7
4	Emily Juliana Pérez.	1095834143.	Pract. Comunicacion	[signature]	4.4
5	Jorge Edgar Torres Guzmán	1098743357	medico General	[signature]	4.7
6	Brandon Rojas Romero.	1010067265	Aux Enfermeria	[signature]	4.7
7	Tony Daniel Durán R.	1095928647	Aprendiz.	[signature]	4.4
8	Jhon Snegder Pinto Garzón	1095833776	Aprendiz	[signature]	3.6
9.	Jhaina Lizeth Balmaceda	1098722346.	Aux. Call Center	[signature]	4.3
10	Dayana Vanessa Morales Acosta	1095933313	Auxiliar de Enfermería	[signature]	4.2
11	Yessica Vanessa Rodriguez	1019022005	Aux de enfermería	[signature]	4.7
12	Juan Guillermo Mantilla	91532716	Medico general	[signature]	4.9
13	Pedro Rafael Correa	1098754757	Médico General	[signature]	5.0
14	Jenny Carolina Salazar	1098676240	Médico General	[signature]	5.0
15	Juan Manuel Torrado D.	1090478112	Medico general	[signature]	4.7
16	Kevin Jahir Bautista P.	1100897306	Practic. Ing. Biomedico	[signature]	3.7
17	Jairo Alexander Bustos Rincón	13'874.291	Orientador	[signature]	3.6

EVALUACIÓN DEL GRUPO:

Firma del responsable de la reunión: [signature]

ITEM DE CALIFICACIÒN PARA PARTICIPANTES: 4.6 - 5.0 = Excelente 3.0 - 4.5 = Bueno 1 - 2.9 = Deficiente

ANEXO: **FR0308** Formato para valorar conocimientos (cuando se requiera evaluar, verificar y valorar conocimientos)

Elaboró: Nataly Rangel Moreno Ing. Procesos de Calidad.	Revisó: María Ligia Pulido Lemus, Coordinadora de Gestión de la Calidad.	Aprobó: Erika Londoño Uribe, Coordinadora de Gestión del Talento Humano.	Estado: V